

## Véhicule à vendre

Le FPM ASBL, met en vente publique deux véhicules dont les descriptions sont les suivantes :

- Marque & modèle : **TOYOTA PRADO TX-L**
- Châssis numéro : **JTEBD9FJ20K0K011308**
- Année de fabrication : **2013**
- Année de mise en circulation : **2013**
- Kilométrage : **98 693 Km**
- Puissance fiscale : **13 CV**
- Dernière utilisation date du : **25/06/2024**
- **Le véhicule est sous régime IT**





## Véhicule à vendre

- Marque & modèle : **TOYOTA HILUX**
- Châssis numéro : **AHTFK22G103079741**
- Année de fabrication : **2013**
- Année de mise en circulation : **2013**
- Kilométrage : **133 145 Km**
- Puissance fiscale : **13 CV**
- Dernière utilisation date du : **25/06/2024**
- **Le véhicule est sous régime IT**

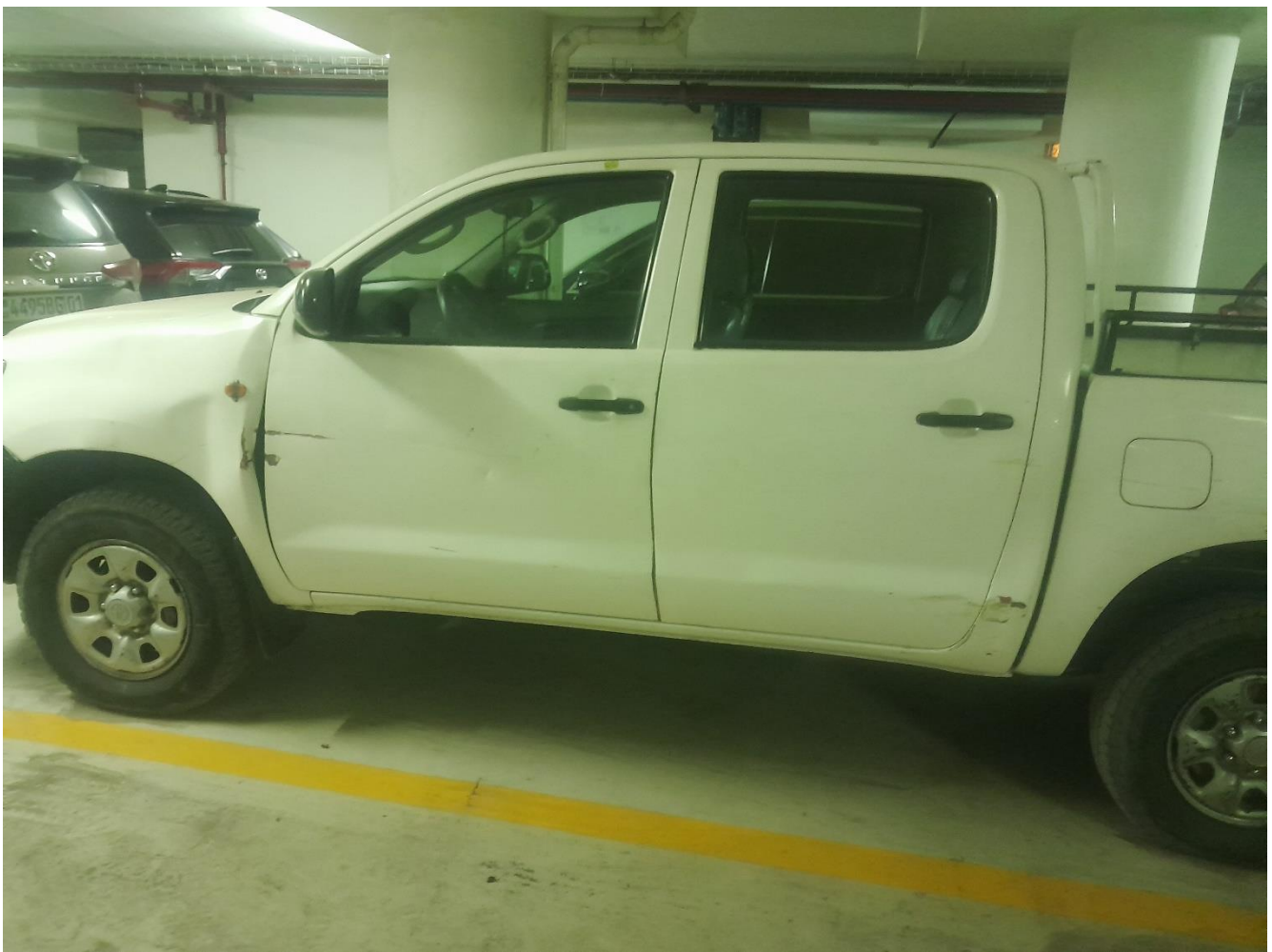









### **Conditions de visite des véhicules :**

Visible dans le parking du FPM ASBL, n°2 avenue Kasa-Vubu (Croisement Blvd du 30 Juin) dans la commune de la Gombe.

Les véhicules sont vendus aux meilleurs offrants suivant le prix expertisé comme plancher. S'il y a plusieurs offres du même montant, les véhicules seront adjudiqués aux premiers offrants par date.

Les véhicules sont vendus dans l'état où ils se trouvent actuellement.

Aucun recours ni aucune réclamation ne seront acceptés après la conclusion de la vente.

Les offres d'achat devront être déposées sous plis fermés au plus tard le 10/09/2024 à 17h00 à la réception du FPM ASBL après signature du registre de dépôt à l'adresse suivant :

Avenue Kasa-Vubu n° 02 Croisement Boulevard Du 30 Juin  
Commune de la Gombe,  
Kinshasa République Démocratique du Congo  
Tel.: +243 992 006 139 Web site: [www.fpm.cd](http://www.fpm.cd)

L'enveloppe doit porter la mention « offre de prix pour véhicule », à l'attention du chargé de la gestion administrative et financière du FPM ASBL.

L'offre doit reprendre clairement la marque, le numéro de châssis, le nom du soumissionnaire, le numéro de téléphone, adresse e-mail, adresse physique.

Après dépouillement, seuls les candidats les plus offrants seront contacté pour la finalisation de la vente. Le FPM ASBL se réserve cependant le droit de rejeter toutes les offres si les prix offerts sont jugés en dessous de la valeur actuelle des véhicules.

Après l'adjudication de vente, les soumissionnaires devront déposer les montants de leurs offres dans un délai de 5 jours et reprendre les véhicules correspondant à leurs propres frais dans les 2 jours ouvrables suivants.

**Note importante** : Deux véhicules sont sous régime IT (Importation Temporaire pour la Prado TXL et la Hilux) les frais éventuels de rappel de droit de douane sont à la charge des acheteurs.

Les véhicules peuvent être visité du lundi au vendredi de 9h00 à 16h00 du 21/08/2024 au 10/09/2024 à l'adresse indiquée ci-haut.

Pour tout renseignement complémentaire, veuillez contacter l'Administration du FPM ASBL au **0992006139**